Para maiores informações

Não hesite em tirar as suas dúvidas com o corpo médico. Você encontrará mais informações, incluindo um vídeo, neste endereço da internet: www.alzheimer-clarity.info/pt.

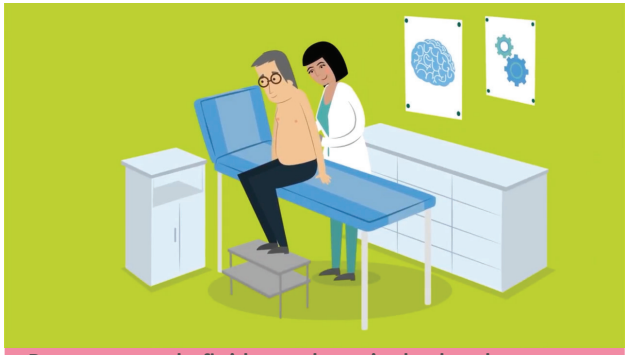

Poucas gotas do fluido cerebrospinal coletadas na região lombar...

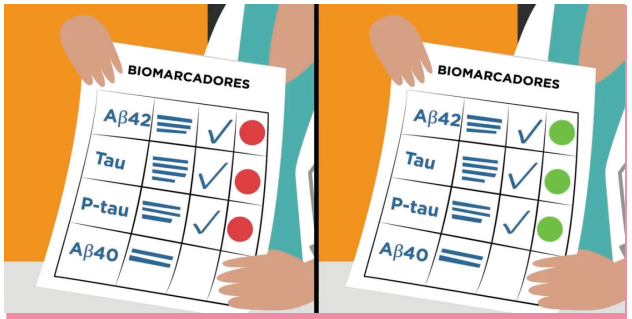

...para um diagnóstico confiável da perda de memória.

WWW.ALZHEIMER-CLARITY.INFO

O conteúdo deste folheto informativo foi preparado por neurologistas em Centros de Memória para informar os pacients antes da coleta do fluido cerebrospinal/líquido cefalorraquidiano. O médico que realiza a punção lombar é exclusivamente responsável por essa intervenção

FUJIREBIO

© Fujirebio Europe, FRE-073, r0 - May 2018

ALZHEIMER'S DISEASE TESTING

Coleta do fluido cerebrospinal

Algumas gotas de percepção podem levar a um oceano de compreensão

FUJIREBIO

Coleta do fluido cerebrospinal

Como parte do trabalho de diagnóstico para perda de memória, seu médico pode oferecer um procedimento chamado punção lombar. Este exame pode ser realizado em consultas de neurologia. Durante este procedimento, uma pequena amostra de fluido cerebrospinal (CSF) será coletada. Os testes irão medir os marcadores de distúrbios neurológicos na amostra. Os resultados obtidos por este teste podem ajudar a estabelecer o diagnóstico correto e gerenciar a doença de forma adequada.

O que é o fluido cerebrospinal/ líquido cefalorraquidiano?

O fluido cerebrospinal é o líquido que envolve o cérebro e a medula espinhal. É produzido de forma contínua e em grandes quantidades por uma rede de vasos sanguíneos no cérebro.
Geralmente, a coleta de uma pequena quantidade de CSF na parte inferior das costas não afeta o cérebro ou a medula espinhal.

Como se preparar em casa antes do exame?

Nenhuma preparação específica é necessária. Você precisará dar o seu consentimento para que o teste seja realizado. Seu médico lhe fornecerá instruções precisas a serem seguidas.

Quanto tempo dura o teste?

Cerca de quinze minutos.

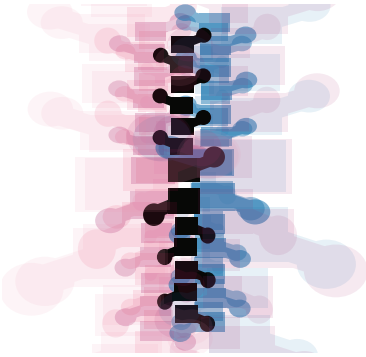

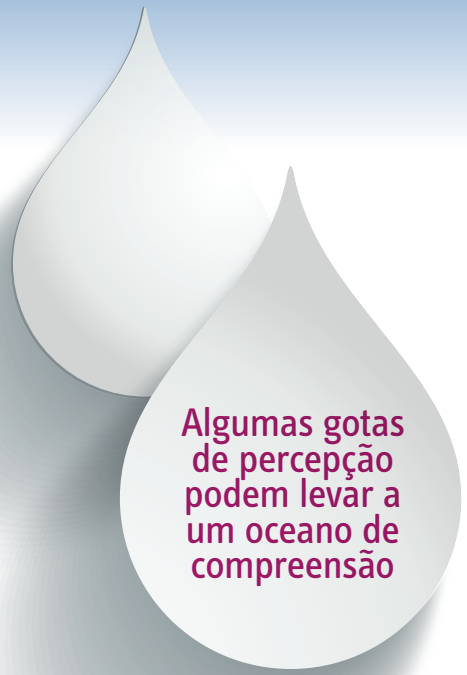

Como é o procedimento?

Você irá de manhã ao hospital ou laboratório. Primeiramente, suas costas serão limpas e o anestésico será aplicado.
A coleta será feita enquanto você está sentado ou deitado de lado, com as costas flexionadas ao máximo para melhorar o acesso à área onde será realizada a punção.
Durante o procedimento, alguns mililitros (uma quantidade muito pequena) de fluido cerebrospinal serão coletados pela inserção de uma agulha muito fina em um espaço entre as vértebras na parte inferior das costas.
Após o procedimento, você deve descansar por algumas horas para evitar que o líquido se espalhe pelo local da punção, mas você não precisa ficar deitado o tempo todo.
A equipe médica irá orientá-lo durante todo o procedimento

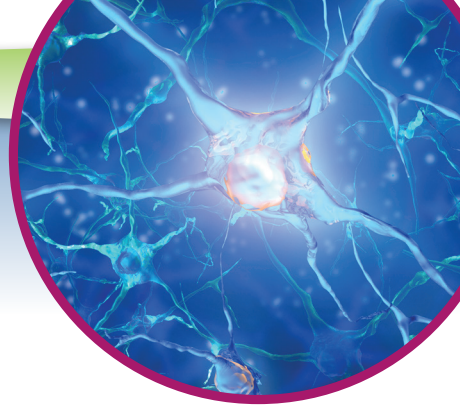

Este exame causa dor?

A punção lombar é realizada sob anestesia local. A punção lombar geralmente é indolor. Raramente, pode ser doloroso se o local da punção estiver inacessível ou se houver osteoartrite. Seu médico avaliará antecipadamente a segurança e a viabilidade de realizar o procedimento.

Existem condições que impedem a obtenção da amostra do CSF?

Este teste é mais perigoso para pessoas com:

- Problemas de coagulação do sangue
- Baixa contagem de plaquetas
- Infecção no ponto de punção
- Um tumor na parte de trás do cérebro que pressiona o tronco cerebral

Para confirmar a segurança e a viabilidade de realizar a punção lombar, o médico perguntará sobre seu histórico médico e poderá solicitar exames de sangue adicionais.

Quais são os riscos associados ao procedimento?

Em menos de 10% dos casos, as dores de cabeça podem ocorrer dentro de 24 horas após a punção. A dor pode aumentar quando estiver em pé e desaparecer quando estiver deitado. Raramente, podem ocorrer sangramento no canal vertebral ou ao redor do cérebro, e infecção introduzida pela agulha. Medidas preventivas serão implementadas no momento da coleta para evitar e/ou reduzir a ocorrência de dor, sangramento e infecção.